



CURSO ESPECIAL DIAMANTES EM BRUTO

WWW.NANDOVA.COM.BR/PERITO



CURSO CLASSIFICAÇÃO, PLANEJAMENTO E AVALIAÇÃO DE DIAMANTES EM BRUTO

O curso em **Classificação, Planeamento e Avaliação de Diamantes em Bruto** | *Rough Diamond Sorting and Planning* é um curso **NANDOVA INVESTIMENTOS**, empresa consolidada no ramo de comércio, importação e exportação de diamantes, gemas e metais preciosos. Com o intuito de treinar e formar novos profissionais no segmento, esta ministrando cursos teóricos e práticos em Diamantes.



Visite www.nandova.com.br





Objetivos

- Formar “experts” em classificação e planeamento de diamantes em bruto;
- Capacitar o aluno para a compreensão das técnicas de manipulação dos diamantes em bruto com o objetivo de os classificar quanto à sua qualidade, tamanho, forma, cor e adequabilidade às diferentes possibilidades de corte, clivagem e serragem;
- Familiarizar o aluno com as nomenclaturas técnicas relacionadas com os diamantes em bruto;
- Capacitar o aluno para a avaliação do potencial de um diamante em bruto;
- Preparar o aluno com as ferramentas e técnicas necessárias para fazer o planeamento de diamantes em bruto com o objectivo de maximizar o seu valor;
- Permitir ao aluno compreender os processos de transformação de diamantes em bruto para diamantes lapidados;
- Capacitar o aluno para a utilização de ferramentas de preços de diamantes;
- Compreender a importância do Processo de Kimberley;
- Saber analisar o mercado internacional dos diamantes;
- Familiarizar os formandos com a legislação para os diamantes em bruto;
- Compreender o processo de licenciamento de empresas para importar e exportar diamantes em bruto;



- Compreender o processo de importação de diamantes em bruto (Processo Aduaneiro e KPC) ;
- Capacitar os formandos com as ferramentas e técnicas necessárias para compreender um relatório de diamantes em bruto emitido por Perito e classificador e avaliador do KPC.

Plano de estudos

O programa do curso em diamantes em bruto apresenta uma estrutura múltipla de sessões presenciais, de tipo teórico e teórico prático.

Conteúdo programático

1. Introdução *aos Rough Diamonds*;
2. Morfologia dos *Rough Diamonds*;
3. *Rough Diamonds*: Classificação;
4. Avaliação de *Rough Diamonds*;
5. Avaliação prática de *Rough Diamonds*;
6. Processo de Kimberley;
7. Legislação de diamantes em bruto;
8. Licenciamento de empresas para importação e exportação de diamantes em brutos;
9. Processo de importação de diamantes em bruto (alfândega e KPC) ;
10. Relatório de diamantes em bruto emitido por Perito e classificador avaliador do KPC.

nandova.com.br/perito

Não se tem a pretensão de fazer deste curso um guia completo. A leitura de apenas um livro ou a presença em apenas um curso de aperfeiçoamento não o habilitará a ser um profissional da área. Aconselha-se a todos os interessados no curso prático, para se aprofundarem no assunto e no manuseio dos instrumentos gemológicos e nas gemas.

Existem no Brasil excelentes Cursos e Instrutores Além dos Grandes Centros de Estudos e de Tecnologias como o CETEM (Antiga Lapege), UFES (Universidade Federal do Espírito Santo) e os centros laboratoriais independentes como o IBGM (Instituto Brasileiro de Gemas e Metais Preciosos) e o Próprio GIA (Gemological Institute Of America).

As informações contidas neste curso são fruto de anos de comércio, pesquisa, estudos e trabalho árduo, mas podem eventualmente ocorrer erros no decorrer dos cursos e comentários, críticas e sugestões são bem vindas.

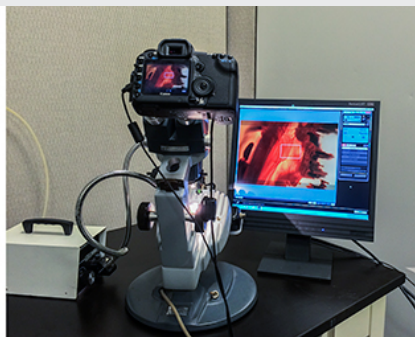
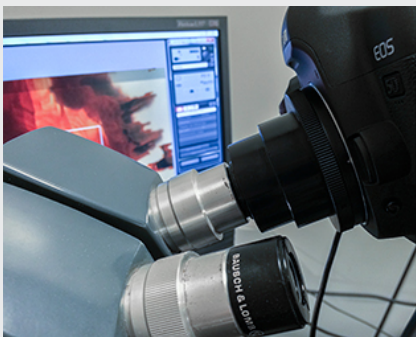
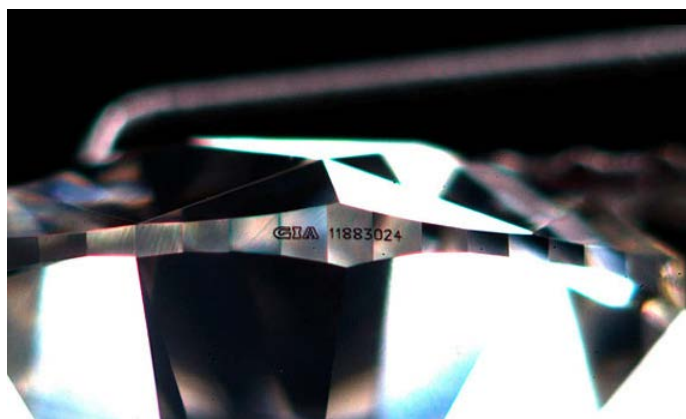

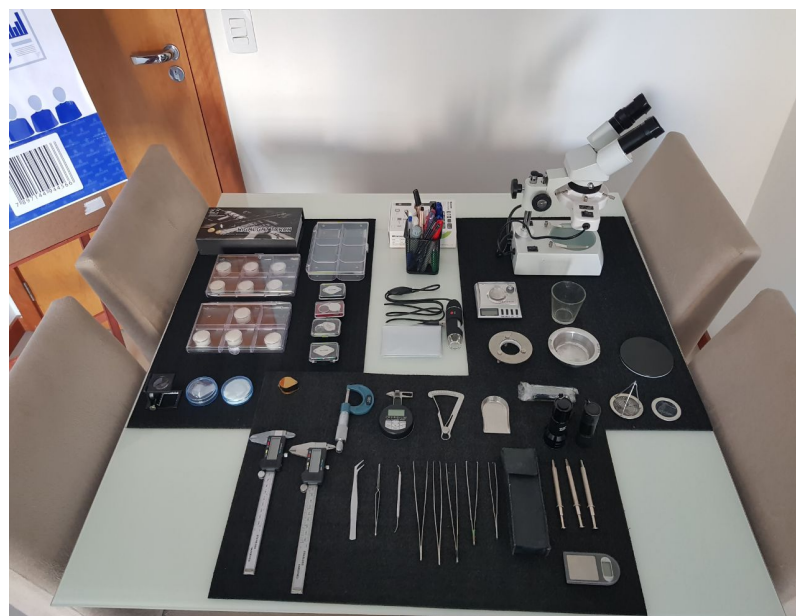

Figure 1 e 2. Diamante Natural a uma ampliação de 10X. Detalhe da inscrição a Laser do GIA na cintura do diamante.



Público Alvo

1. Gemólogos;
2. Geólogos;
3. Engenheiros de minas;
4. Empresas ligadas ao setor mineiro;
5. Indivíduos com formação na área gemológica e diamantífera;
6. Gestores de fundos de investimento;
7. Gestores de ativos;
8. Joalheiros;
9. Peritos de companhias de seguros;
10. Público em geral e entusiastas da área diamantífera.



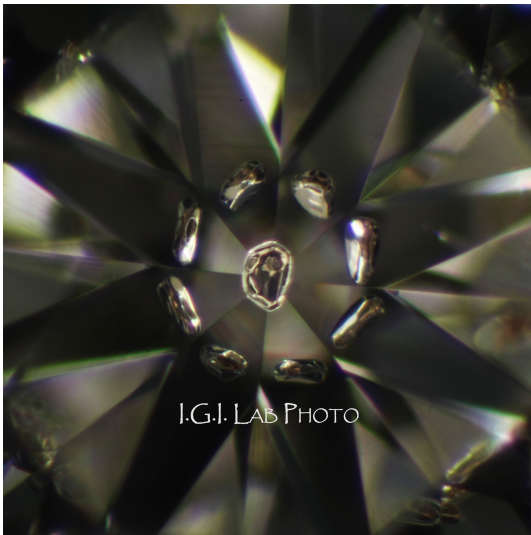

Figure 3 e 4. A esquerda inclusão Singenética. A direita Inclusão Protigenética.

Condições de acesso ao Curso

Formulário de Inscrição, Curriculum Vitae, Cópia de Documento de identidade RG/ CNH, Cópia do Comprovante de Residência em nome.

As inscrições deverão dar entrada até **6 dias úteis** antes do início do curso.

Os candidatos serão admitidos por decisão superior, sob proposta do coordenador, após processo de avaliação documental.

Data: (Cursos serão ministrados nas duas ultimas semanas de cada mês)

Valor do Investimento: R\$ 3.800,00. (Serão feitas promoções no decorrer dos meses.)

Figure 5 e 6 e 7. Fotomicrografia de Inclusões de Cristais, Linhas de Germinação e Clivagem.

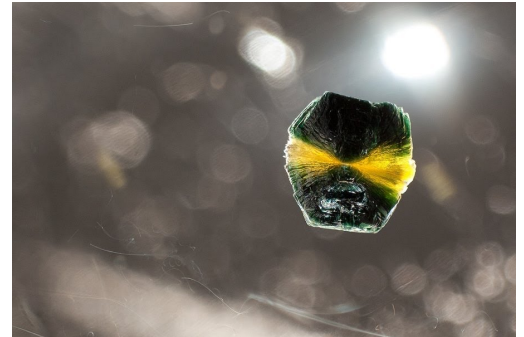

Inscrições com pagamento ANTECIPADO até 6 dias úteis antes do curso
DESCONTO DE 10%

Caso não haja o número mínimo de alunos necessário para a abertura do curso, o mesmo não será realizado na data indicada, sendo apresentada nova data. Caso o aluno o pretenda, o valor já pago será devolvido.

Forma de Pagamento

Pagamento realizado através de transferência bancária.

Certificado

Diploma conferente de especialização em “Introdução à Classificação e Planeamento de Diamantes em Bruto” emitido pela **NANDOVA INVESTIMENTOS**.



Formulário de Inscrição:
<http://www.nandova.com.br/perito/inscricao>

Figure 11 e 12 e 13. A esquerda entrada do DMCC em Dubai. No centro observação microscópica a 100x de trigonos (Característica Extrema Natural de Diamantes em Bruto. A direita uma demonstração gráfica de prospecção de Georreferenciamento de Chaminés Kimberlíticas.

